

skala 1:500

dotyczy części działek nr: 4216/3, 4213/2

Ozn. Kancelaryjne: L.dz. 147 / 2013

Wykonawca:

ks. rob. 3 / GEO-PLUS / 2013

Kierownik roboty:

geodeta uprawniony Łukasz Mucha
nr uprawnień: 20836

Deblin 2013 – 03 – 07

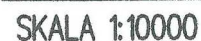

SZKIC ORIENTACYJNY

OZNACZENIA :

*A-B-C-D-E-F - granice opracowania
(obejmują działki nr: 4213/2, 4216/3)*

BUDYNKI / OBIEKTY BUDOWLANE:

budynki projektowane :

nr (1) - projektowana dobudowa szybu windowego

budynki istniejące:

nr (2) - budynek przychodni SPZOZ

budynki istniejące do wyburzenia
-brak na terenie opracowania.

TERENY:

teren komunikacji utwardzony

teren zieleni (biol. czynny)

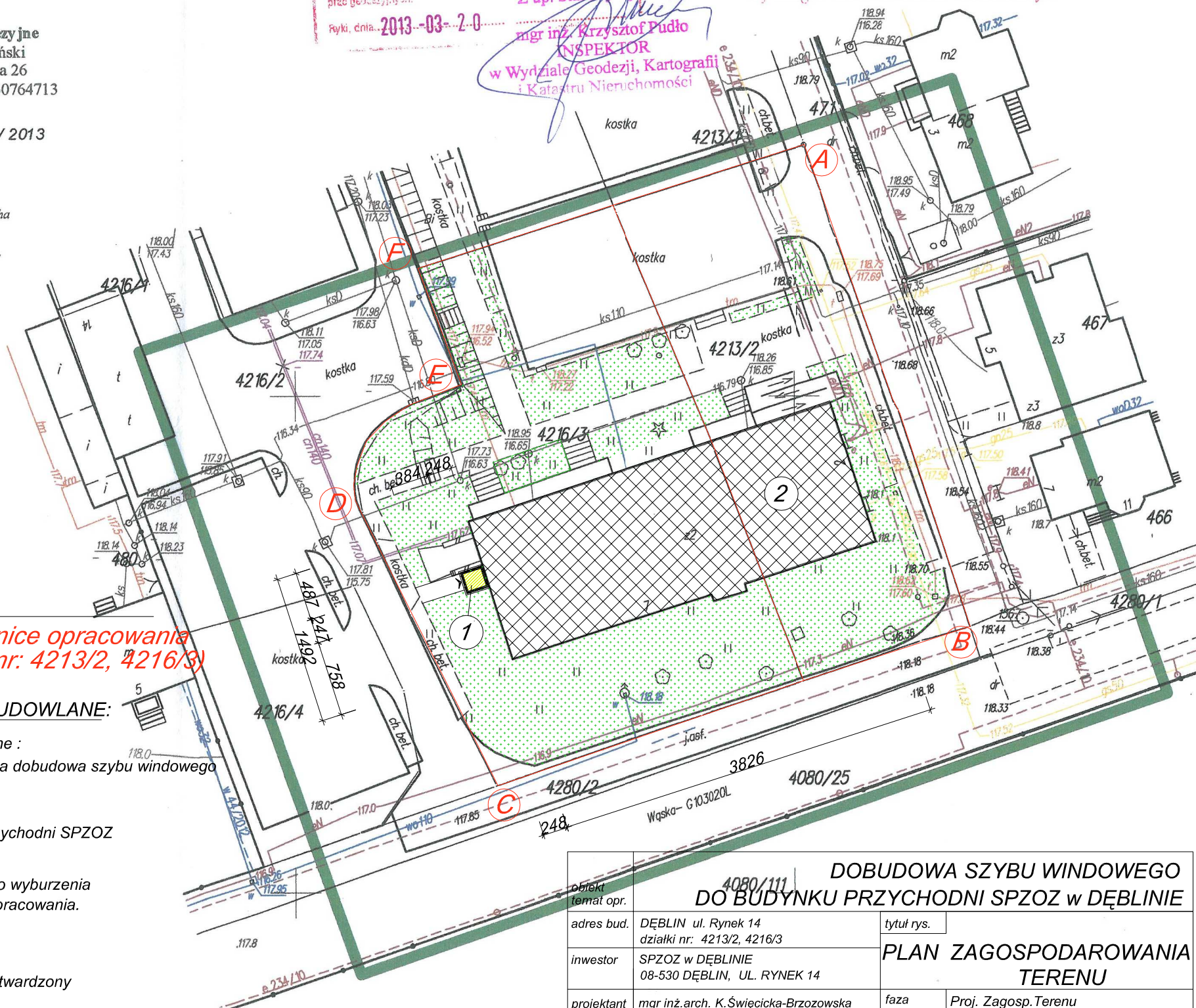

	DOBUDOWA SZYBU WINDOWEGO DO BUDYNKU PRZYCHODNI SPZOZ w DĘBLINIE		
obiekt temat opr.	4080/111		
adres bud.	DĘBLIN ul. Rynek 14 działki nr: 4213/2, 4216/3	tytuł rys.	PLAN ZAGOSPODAROWANIA TERENU
inwestor	SPZOZ w DĘBLINIE 08-530 DĘBLIN, UL. RYNEK 14		
projektant	mgr inż.arch. K.Święcicka-Brzozowska upr.nr 175/Lb/98	faza	Proj. Zagosp.Terenu
sprawdził	mgr inż.arch. Krzysztof Kusiak upr.nr 72/LBOZIA-OKK/2010	branża	URBANIST.
	podpis	data	03 -2013
		nr rys.	U-1
		skala	1:500